



# L'ECO della Bassa Bresciana

settimanale d'informazione



Anno XXVII - N. 19 - 17 Maggio 2008 - Aut. Trib. Brescia 19/4/82 N. 21 - 1 copia € 1, copia arretrata € 1,50 - Abb. annuo € 30 - Sped. Abb. Post. D.L. 353/2003 - 45% - Art. 1 comma 1 L. 46/2004 - DCB di BS Ed. "Il Castello" di M. Pasini & C. s.n.c. - 25018 Montichiari (Bs) Via C. Battisti, 88 - Tel. 030 964039 - Dir. Resp. Damiano Baronchelli - Stampa Tipolitografia Ciessegrafica - Montichiari (Bs) - Tel. 030 961300

**Piano Governo del Territorio**

## Quale futuro per le aree agricole di Montichiari?

*L'Amministrazione provinciale è in attesa di indicazioni dal Comune entro la fine di maggio 2008*

Il Piano di Governo del Territorio è lo strumento che consente all'amministrazione comunale di Montichiari di aggiornare il Piano Regolatore per programmare il futuro del paese.

Non solo costruzioni, anzi occorre stabilire un programma di interventi per migliorare la qualità della vita, dalla viabilità al verde pubblico, dai servizi agli edifici scolastici, alla qualità dell'aria e dell'acqua, dell'ambiente in genere.

Il coordinamento della Provincia è il punto di riferimento per la stesura del PGT, che molti comuni hanno opportunamente affrontato aggregandosi fra loro per giungere ad una programmazione più attenta e coordinata.

Avevamo posto il problema con alcuni articoli inerenti a questo argomento, partendo dall'importante scelta dell'incarico tecnico. Non entriamo ora nel merito delle procedure adottate, anche perché a molti, se non a tutti, era "sfuggito" che a novembre del 2007 l'incarico era già stato conferito.

Ora vogliamo segnalare l'importante decisione che deve essere presa nell'ambito della collocazione delle aree agricole nel progetto generale da presentare



Il mondo agricolo deve essere salvaguardato per la sua sopravvivenza. (Foto Mor)

alla Provincia: **ambiti agricoli di valore produttivo, sviluppo delle aree agricole a tutela ambientale, sviluppo del paese.**

Una materia molto delicata che ha visto la Provincia di Varese ricevere oltre 200 ricorsi dai propri comuni, mentre Brescia è corsa ai ripari chiedendo alle varie amministrazioni comunali un loro preciso indirizzo.

Senza entrare nell'ordine tecnico degli adempimenti, preme evidenziare la **TOTALE mancanza di informazione da parte dell'amministrazione comunale di Montichiari** su questo importante tema che tocca **gli interessi degli agricoltori e di molte attività annesse e connesse.**

La confusione in merito al problema del PGT è enorme. C'è chi presume che questa amministrazione rimanderà le decisioni a dopo le elezioni 2009, mentre altri, distanti dal problema, non hanno percepito l'importanza di essere protagonisti delle scelte da fare e restano passivamente in attesa delle soluzioni definitive che altri faranno.

Associazioni di categoria, tecnici, operatori del settore, ma anche semplici cittadini dovrebbero essere informati, od informarsi, dell'andamento e dell'evoluzione di questo strumento urbanistico che riflette le esigenze del paese con una programmazione, si spera, condivisa per il bene di tutti.



Si spera che il PGT non permetta più nuove costruzioni nel parco faunistico del Chiese, Colle S. Zeno, dove è preclusa all'agricoltura qualsiasi intervento. (Foto Mor)

**Le ultime di BERTOLDO**

## Il cittadino si difende

Montichiari, negli ultimi tempi, il contenzioso tra cittadini e amministrazione municipale sembra aver oltrepassato le dimensioni fisiologiche, fino a diventare stillicidio. Non ci sono più solo i casi cronici degli extra-comunitari con le loro problematiche. Al Tribunale Amministrativo si rivolgono sempre più spesso anche i monteclaresi.

La cosa potrebbe essere unicamente una occasionale convergenza di circostanze. Ma potrebbe essere anche la spia di uno sbilanciamento nel rapporto tra potere pubblico locale e cittadino. In ambito comunale, l'ordinamento che prese corpo negli anni '90, ha concentrato sul sindaco responsabilità politiche quasi assolute.

Per garantire stabilità ed efficienza decisionale si sono diradati controlli formali e contrappesi democratici. Si è ridotto all'osso il ruolo del consiglio comunale e, di conseguenza, quasi all'irrelevanza quello delle minoranze (ovvio che, per precauzione, la gente si tenga buono l'amministratore in carica).

Dal sindaco, per emanazione

### LA DELIBERA DELLA SETTIMANA

(dal sito [www.comune.montichiari.it](http://www.comune.montichiari.it))

#### Delibera n. 70/2008.

La Giunta Municipale ha deliberato di avvalersi della S&B Trade Promotion di Salò per la stampa e la spedizione dei tre bollettini comunali a colori previsti nel 2008. Il costo complessivo per il Comune sarà di 21.000 euro. La pubblicità (massimo 30% degli spazi) sarà gestita dalla S&B Trade Promotion.

ed in uno stretto rapporto fiduciario, la gestione è stata demandata ai dirigenti. Con questa impostazione, la macchina comunale funziona meglio, con tempi più rapidi e procedure più snelle. Ma proprio per questo, occorre che sindaco ed assessori non rinuncino mai alle loro prerogative politiche; non solo nelle scelte e negli indirizzi di fondo, ma anche in una paziente opera di mediazione e di composizione tra interessi pubblici e privati.

Nell'amministrazione Rosa, invece, dopo la scomparsa del compianto Peppino Boifava che ne era il vero referente politico, ha prevalso l'impronta efficientista e burocratica dell'assessore Gelmini e dei dirigenti paracadutati dalla Lega provinciale al suo seguito. Il loro compito è produrre risultati, senza troppi compromessi, costi quel che costi. Naturalmente è una interpretazione opinabile, ma può spiegare perché aumentino le frizioni con i cittadini e nascano casi come quello del PGT (Piano di Governo del Territorio), già denunciato dall'Eco.

Contro le prescrizioni della legge e dei regolamenti, per eludere il controllo democratico del consiglio comunale, si è spezzettato l'incarico del PGT e lo si è affidato alla dirigente del settore Politiche per il Territorio, la quale non dovrà motivare a nessuno i criteri seguiti. Tanto meno dovrà motivare perché la scelta sia caduta su uno studio a lei ben noto. Una procedura con molte ombre.

Gli studi tecnici locali lo sanno ma fanno finta di niente. Sperano che al momento opportuno il silenzio gli venga buono. Per tutelarsi, d'abitudine, a loro non serve l'avvocato.

Bertoldo

### Le Fate Golose

Pasta fresca  
Gastronomia

NUOVA GESTIONE

SPECIALITÀ PRIMI PIATTI  
TORTELLI - PASTA AL FORNO  
TAGLIATELLE - MALFATTI

APERTO DOMENICA MATTINA

per prenotazioni

Tel. 030 9961070

Montichiari - Via Trieste, 48

Ristorante  
*Maria*  
di Scaroni Claudio

Mezzogiorno  
APERTO TUTTI I GIORNI

CENA SU PRENOTAZIONE  
Lunedì e venerdì per tutti

Via S. Martino della Battaglia, 107  
Montichiari - Tel. 030.961643

LEONARDI  
A. & D.  
OTTICA

Viale Europa, 11  
MONTICHIARI

Tel. 030.9650229

ott\_leonardiad@virgilio.it

*Mauri*  
di Sola Domenica

Orologeria Oreficeria  
Gioielleria

COMPRO ORO USATO  
PAGAMENTO IN CONTANTI

LABORATORIO IN PROPRIO  
PER RIPARAZIONI

Montichiari - Via M. Libertà, 11  
Tel. 030 962480

**MARMI  
FALUBBA**

di Ferrario Alan

Specialista nella  
realizzazione di opere  
funerarie

Servizio di manutenzione  
ed accessori

Tel. 030 9650127  
Via S. Martino della Battaglia, 9  
MONTICHIARI

## Nessuno è infallibile

**L**a lettera, a firma Giliolo Badilini, che esprimeva la sua contrarietà alla vendita dell'ex biblioteca, ha ricevuto una risposta stizzita dal sindaco, Gianantonio Rosa. Rosa, piccatello, risponde d'essere stato eletto dai cittadini e che a lui spetta il compito delle scelte.

Ineccepibile. Ma, anche, un tentativo di altrui delegittimazione. Non sorpresi, da tanta finezza, appuntiamo che gli elettori conferiscono, agli eletti, il diritto-dovere di governare.

E basta! Non vi è incluso il diritto a far tacere le altrui opinioni, né il dogma dell'infalibilità per le proprie. Ed argomenti, in merito, ce ne vengono forniti in abbondanza.

Un cavaliere medievale non riesce a saltare a cavallo. Dopo una fervida preghiera, al suo patrono, riprova. Lo slancio è tale, da ricadere dalla parte opposta: **"Troppa grazia, Sant'Antonio!"**.

Rosa non voleva le discariche. Poi, fiutato l'affare, di

Montichiari ha fatto la pattumiera d'Italia e della Lombardia: **"Troppa grazia, Gianantonio!"**.

Due mila anni fa, un giovanotto, trentenne, nato in una stalla, figlio di un falegname e di una casalinga, sconvolse la Palestina: faceva miracoli, predicava un altro regno ed un altro mondo, separava il potere politico dal religioso. I sacerdoti del Sinedrio, che poi sarebbero come i pretoni di adesso, vedendosi portar via l'osso, pensarono a come toglierlo di mezzo.

Pagarono il tradimento, d'un suo discepolo, a prezzo modico, come le offerte speciali e cercarono di farlo condannare dal governatore Ponzio Pilato. Il quale, sempre indeciso (era di Forza Gerusalemme?), pensò di lavarsene le mani.

Il popolo, di fronte alla scelta, condannò, a morte, Gesù.

Barabba, malfattore, passò per galantuomo. Come qualche stalliere mafioso, plurio-

micida ed ergastolano, divenuto eroe omertoso dei giorni nostri. Gesù fu crocifisso sul monte Calvario.

Per la posta, non esistendo indicazioni viarie e numeri civici, poichè stava tra due ladroni, gli misero il cartello: "Io c'entro!". Poi, come i cinesi, per ripagarsi delle spese dell'esecuzione, gli svendettero la biblioteca.

Sbagliano tutti. Sindaci, politici ed...eccelsi pensatori. **Benedetto Croce, grandissimo filosofo, pochi mesi prima che il delitto Matteotti (1924) gli aprisse gli occhi, scriveva: "...il fascismo travolge la tradizionale indifferenza degli italiani per la politica....e io tanto apprezzo la cura, che l'Italia sta subendo, che spero che il paziente non si alzi dal letto troppo presto, rischiando una grave ricaduta". Il paziente, infatti, impiegò vent'anni ad alzarsi dal letto.**

Sarà, così, anche per Montichiari?

*Dino Ferronato*

## Festa del Gelato "Giochi e Gelato"

**A**rriva il caldo, subito si sente il desiderio di rinfrescarsi: la classica tradizione estiva è la degustazione di un ottimo gelato e, come si diceva una volta, "nom a beer 'n gelato".

Proprio per questo momento di piacere, l'Associazione Ar.Co, artigiani e commercianti di Montichiari, ripropone la 2ª FESTA DEL GELATO "Giochi e Gelato", nei giorni di **venerdì 23 e sabato 24 maggio** per la gioia dei bambini e dei loro genitori.

Per partecipare all'evento bisognerà recarsi nei negozi Ar.Co, aperti per l'occasione fino alle ore 21, e all'atto dell'acquisto verrà offerto UNO o PIU' gratta e vinci. Scoperto l'arancio, saprete in quale gelateria avrete l'opportunità di degustare il gelato che più vi piace e potrete pure conoscere il nuovo gusto al gelato "Montechiaro", una leccornia proposta dalla ditta "Persapori - Bontà di Padova", in tutte le gelaterie associate.

Oltre ai sopraccitati gelati,

si gusterà anche lo zucchero filato offerto dalla Ditta Morandi e nel frattempo potrete scendere dai gonfiabili installati in Piazza S. Maria in Montichiari durante le due giornate.

Ci saranno inoltre i trucca bimbi che vi intratterranno con il trucco e scultura di palloncini dinanzi alle gelaterie. Se possibile organizzeremo il trasporto davanti alle gelaterie con una carrozza trainata da cavalli.

Vi aspettiamo quindi numerosi, sperando nel tempo soleggiato per giocare e gustare gli ottimi sorbetti di gelato preparati magistralmente dai nostri mastri gelatai.

Preparatevi a giocare con il gratta e vinci dell'Ar.Co, il conto alla rovescia è già iniziato nei negozi associati.

**Treccani**  
ceramica

Pavimenti, rivestimenti, caminetti, stufe, idromassaggio, accessori bagno  
Via Brescia, 186/G - 25018 Montichiari (BS)  
Tel. 030.964412-030.9650715 - Fax 030.9650715

## Le comunità Betfage e Jerusalem salutano don Piero

**L**e ragazze della comunità Betfage, fondata da don Piero Ferrari, negli anni vissuti a Montichiari avevano instaurato un buon rapporto con la realtà locale, anche per merito degli educatori e dei volontari che ne avevano favorito l'inserimento nella vita cittadina. Da qualche tempo, però, la comunità Betfage si è fusa con la Jerusalem, trasferendosi in quel di Calcinato. Il 12 aprile, in occasione dell'inaugurazione della nuova struttura, ragazze e ragazzi ospiti delle due comunità hanno voluto porgere a don Piero il loro grazie con questa lettera:

**"Carissimo don Piero, questa lettera è per descrivere la gioia di tutti noi per**



Don Pierino Ferrari. (Foto Mor)

**averci trovato un pezzo di terreno dove poter costruire la nostra casa, realizzando così i nostri sogni.**

**Sappiamo che con l'aiuto di Tecla, Marcelli, di tutti gli operai, i nostri educatori e i**

**nostri volontari, ma soprattutto con l'aiuto di Dio, questo progetto si è potuto realizzare in breve tempo.**

**Ringraziamo tutte le persone che ci sono vicine in questo giorno di gioia, il nostro bel gruppo di educatori che ci aiutano e ci guidano nel nostro cammino, i volontari che con il loro grande aiuto ci permettono di creare degli spazi di divertimento, di complicità e di sostegno durante le nostre uscite individuali e di gruppo, ma soprattutto il nostro don Piero che ci ha accolti con semplicità e amore nella sua vita, donandoci una vita migliore.**

**Con affetto, le tue ragazze di Betfage e i tuoi ragazzi di Jerusalem."**

Macelleria • Gastronomia  
Salumi • Formaggi  
Frutta • Verdura • Pane



Carni Certificate Chianine



Via Tre Innocenti, 24/A - 25010 Montichiari (BS)  
Tel. 030 9650417 - Fax 030 9652551

metti la tecnica in campo

**moreni**

MACCHINE AGRICOLE  
via E. Montale, 35  
25018 Montichiari (BS)  
Tel. 030 9960215 Fax 030 9961299  
www.moreni.it e-mail: moreni@moreni.it

MONTICHIARI E DINTORNI... di Mario Cherubini

## D'Annunzio in netta ripresa Nuove spese per 40 milioni di euro

**Bettinsoli: "Sviluppo grazie al buon lavoro della Provincia di Brescia"**

La stretta collaborazione tra la Provincia di Brescia, la compagnia aerea bresciana Air Bee ed i dirigenti della Catullo spa sta dando buoni frutti nello sviluppo dell'aeroporto Gabriele D'Annunzio di Montichiari, sia nel settore cargo che per il trasporto passeggeri. Ammontano infatti a oltre 40 milioni di euro gli investimenti in opere infrastrutturali deliberati dallo scorso anno, e fino al 2012, dal Sistema aeroportuale del Garda a favore dello scalo di Brescia-Montichiari.

Proprio in questi giorni sono iniziati i lavori per la realizzazione del nuovo Cargo Building, la grande struttura che sorgerà nella zona orientale dello scalo bresciano: oltre 4.000 metri quadri e 5 milioni di euro di investimento che porteranno al raddoppio degli spazi attualmente disponibili per la gestione delle merci. "Un impegno finanziario e organizzativo tanto consistente - sottolinea il presidente del D'Annunzio, Pierluigi Angeli - rispecchia la volontà dell'azienda di mettere Brescia nelle condizioni di lavorare bene al servizio del territorio, di offrire risposte adeguate alle aspettative di sviluppo del proprio bacino di riferimento."



Ruspe al lavoro in aeroporto per il nuovo Cargo Building.

In giugno sarà inaugurata la seconda tendostruttura da 2.500 metri quadri che si aggiungerà a quella da 1.800 metri quadri già in uso a supporto di Poste italiane, che a Brescia ha il proprio hub nazionale per la distribuzione della corrispondenza. A conclusione dell'intervento - per il quale è stato stanziato un milione di euro - l'accoglienza del traffico commerciale potrà svilupparsi dalla capienza attuale di 50 mila tonnellate a circa 100 mila. "Grazie a questo potenziamento - ha aggiunto Roberto Gildardi, direttore responsabile dell'unità bresciana - saremo in grado di migliorare ulteriormente i servizi per l'attività di Poste Italiane e di supportare la crescita del traffico cargo prevista per i prossimi anni".

Il vicepresidente della D'Annunzio, Vigilio Bettinsoli, ricorda come nei primi quattro mesi del 2008 il traffico sia cresciuto

del 22 per cento, soprattutto grazie all'attivazione dei voli di linea operati dalla compagnia Air Bee. "Nel solo mese di aprile, l'aeroporto di Montichiari è risultato più attivo del 58 per cento rispetto all'anno passa-

to: positiva è stata infatti l'accoglienza del territorio bresciano ai collegamenti di linea con Roma, Napoli e Crotone, che saranno affiancati da metà maggio dalla tratta Brescia-Olbia".

E' stata fissata per il 27 maggio l'assemblea dei soci del D'Annunzio, dove la Catullo com'è noto detiene l'85% delle quote, mentre il resto è diviso in parti uguali tra Provincia e Camera di Commercio. In quella sede si saprà qualcosa di più in merito alla concessione quarantennale che un decreto interministeriale firmato il 2 maggio ha concesso alla Catullo spa, ventilando lo stesso affidamento anche per la D'Annunzio "previo parere della Regione Lombardia, che però non potrà essere vincolante" sottolinea Bettinsoli, che aggiunge come "probabilmente si tornerà all'ipotesi del dolocattaneo".

Mario Cherubini

## Pane a 2.50 euro al chilo

L'Arte del Panettiere a Montichiari

Visto il successo riscontrato, la Direzione dell'Arte del Panettiere, negozio in via G. Marconi a Montichiari, informa la gentile clientela che prosegue la promozione del prezzo del pane fino all'inizio dell'estate.

**2.50 EURO al CHILO**, per combattere la crisi e per far conoscere il prodotto che, dall'interesse, sembra avere conquistato clientela sempre più numerosa.

Certamente la promozione mira a far conoscere anche gli altri prodotti da forno, dalle piz-



Il chiaro messaggio all'Arte del Panettiere.

(Foto Mor)

ze alla focacce, alla pasticceria. Trasmettiamo questo messaggio

pensando di offrire un'informazione utile e gradita.

**L'Arte del Panettiere**

pane fresco, focacce  
pizze, pizzette  
pasticceria, buffet  
pasta fresca  
salumi, formaggi  
pane speciale  
su ordinazione:  
kamut, farro  
segale, 6 cereali

VITA s.r.l.  
Viale Marconi, 65  
25018 Montichiari.Bs  
Tel-Fax 030 8365271  
Cell. 393 6011743  
info@newlife.bs.it

SERVIZIO A DOMICILIO

## le pellicce di Antonia

VISITATE L'ATELIER  
DI ALTA MODA

Novità: abiti da sposa firmati

Capi in pelle - impermeabili

Rimesse modello e riparazioni di ogni genere - Custodia

Tel. 030 9651734

Via A. Mazzoldi, 10/16 - Montichiari

Briciole di Bontà

di Don Luigi Lussignoli

## LA FORZA DELLA DOLCEZZA

Sii dolce  
con tutti  
e severo  
con te stesso.

Non lasciarti  
andare all'ira:  
ti pentirai sempre  
d'esserti risentito.

Non lasciarti  
impressionare  
e agitare  
dal male.

Di fronte a una ingiuria  
fa finta di nulla:  
è più efficace  
della ripicca.

A chi è insolente  
rispondi con dolcezza:  
vincerai  
ogni ostilità.

Se devi contraddire,  
usa comprensione.  
Se non puoi concedere,  
nega con benignità.

Nel proporre qualcosa  
fallo  
con soavità:  
attirerai i cuori.

Se sei turbato,  
evita di parlare:  
ti manca il controllo  
di te stesso.

Pagando di persona  
fai maggior bene  
che difendendoti  
con la forza.

La mitezza  
apre gli animi  
alla confidenza  
e alla fiducia.

La violenza  
li respinge,  
li irrita,  
li chiude.

Una risposta dolce  
calma la collera.  
Una parola pungente  
eccita l'ira.

Un volto amabile  
moltiplica gli amici.  
Un linguaggio gentile  
attira i saluti.

Il Signore abita  
con chi ama la pace  
ed è lontano  
da chi è litigioso.

## Festa della classe 1958

Gli organizzatori della festa della classe del '58 invitano i coetanei ad iscriversi all'appuntamento.

Il compleanno verrà festeggiato con pranzo, musica ed altre sorprese presso l'Agriturismo La Sosta Napoleonica, località Novagli, sabato 31 mag-

gio alle ore 20.00. Il costo della serata è di 40 euro. La conferma dell'adesione presso l'Edicola in Piazza S. maria, Tiziana Lorenzi, versando una quota di 20 euro entro il 20 maggio. Per ulteriori informazioni telefonare ad Erina, 030 9960572.

## ANNUNCI ECONOMICI

**AFFITASI GARAGE** zona centrale Via Lazzaretto Montichiari. Tel. 320.9146878.

**DISPONIBILE PER LAVORI** di giardinaggio ed orto, lavori saltuari. Tel. 030.9962708 ore pasti.

**MONTICHIARI** Signora già pratica offresi come baby sitter anche la sera. Tel. 030.9658303.

**IN SARDEGNA**, zona turistica Tortoli - Arbatax affittasi appartamento con giardino, per le vacanze da 2/4/6 posti letto vicini

al mare - Zona turistica Tortoli - Arbatax vendesi appartamento di mq. 70 con giardino, cantina, posto macchina, vista mare. Tel. 0782.622127 - Cell. 329.0780958.

**MONTICHIARI CENTRO** affittasi, in complesso di recente costruzione, suggestivo locale di mq. 86, con soppalco mq. 21, uso ufficio/negozi, due vetrine, travi a vista, termoautonomo, con portico affacciato su ampio parcheggio. Disponibile da subito. € 700,00 mensili. Caslano s.r.l. 030/9961166.

Rodella



**STUDIO E  
PROGETTAZIONE  
D'INTERNI  
ESPOSIZIONE ARREDI  
DELLE MIGLIORI MARCHE**

**NUOVO NEGOZIO** in via Brescia, 120 a Montichiari  
TEL. 030.961293 - FAX 030.9961813

**ONORANZE FUNEBRI**  
**Dino Coffani**  
 MONTICHIARI - CALCINATO  
  
**Diurno e notturno**  
**Tel. 030 961797**  
**disbrigo pratiche**  
**gratuito**  
**servizio completo**  
**in tutte le**  
**città e province**

**garden shop**  
**pasini**  
*di Andrea Pasini*

**ECCEZIONALE**  
**SCELTA DI:**

- GERANI VASO 14 Ø  
1,80 €
- EDERA
- ZONALI
- PARIGINI

**GARDEN SHOP PASINI di Andrea Pasini**  
 Via Mantova, 210 - Montichiari  
 tel. 030.964032 - fax 030.9962509

**www.bccgarda.it**

**DIFFERENTE DA TUTTE,  
GIUSTA PER TE.**



A volte manca solo un tassello alla realizzazione di un'impresa, di un progetto, di un desiderio.  
 Ti serve una banca agile, *differente* dalle altre ma fatta su misura per te. Bcc del Garda si adatta alle tue esigenze, conosce il tuo ambiente, lavora con te.

**BCC CREDITO COOPERATIVO** **BCC DEL GARDA**

Sede Legale e Direzione Generale:  
 25018 Montichiari (BS) - Via Trieste 62 - Tel. 030 9654.11 info@garda.bcc.it

*In memoria*



**Antonella Milini in Paghera**  
 n. 26-11-1967 m. 09-05-2008



**Carolina Negrini ved. Togni**  
 n. 25-06-1910 m. 10-05-2008



**Giovanni Frigerio**  
 1° Anniversario



**Fabio Maccabiani**  
 2° Anniversario

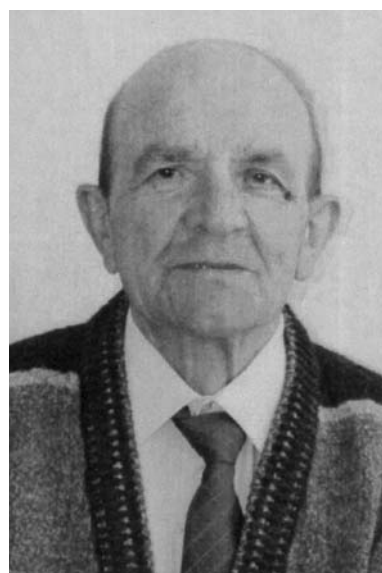

**Germano Treccani**  
 2° Anniversario



**Pietro Pari**  
 16° Anniversario



**Felice Sola**  
 3° Anniversario

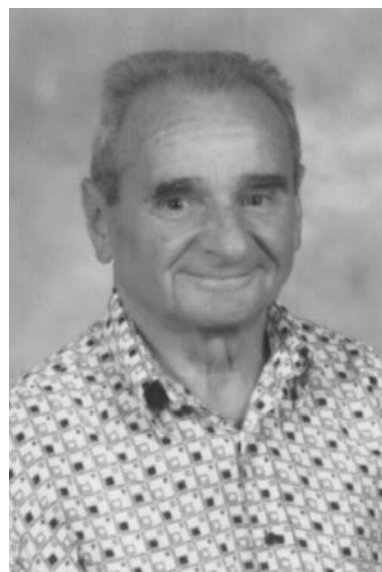

**Paolo Favalli**  
 6° Anniversario



**Luigi Baroni**  
 4° Anniversario

**Passeggiata del "cuore"**

**Domenica 18 maggio 2008**

**I** medici di medicina generale di Carpendolo e Montichiari, riuniti nelle associazioni KOS e BONORIS, Balzarini, Bellavia, Cicale, Cusmai, De Stefani, Perini e Vigasio propongono ai propri pazienti ed amici una passeggiata sulla riva del fiume Chiese partendo alle ore 9,30 dalla piazza delle scuole di Carpendolo o dal campo sportivo Borgosotto di Montichiari, per un ritrovo alla Fontanelle. Ci incontreremo con Voi Pazienti e faremo attività ludica e salutistica.

Per chi vorrà ci sarà un controllo della pressione arteriosa, della glicemia dopo l'attività fisica, della circonferenza addominale con valutazione dei fattori di rischio cardio vascolari ed infine una attività ginnica con un corso di ginnastica cinese Qi Gong.

Sarà inoltre presente una ambulanza della Croce Rossa Italiana ed il dr. Paolo Desenzani diabetologo dell'Ospedale di Montichiari.

Alle ore 12.30 pranzo al sacco. I partecipanti dovranno

essere autonomi per il pranzo e per il vestiario con scarpe adeguate alla camminata; non ci sono limiti di età: dal neonato al nonno. In caso di maltempo la passeggiata sarà rinviata alla domenica successiva.

**Questa proposta dei Vostri medici di famiglia vuole favorire la promozione di corretti stili di vita per la prevenzione delle malattie cardiovascolari: obesità, diabete, ipertensione, sindrome metabolica: vi aspettiamo numerosi ai punti di partenza.**

**La viabilità del passato... La città ai ragazzi 2008**

Il Comune di Montichiari fino agli anni Cinquanta era attraversato dalla linea del tram che collegava Brescia con la Bassa.

Nel 1951 la Società concessionaria del servizio aveva deciso di sostituire il servizio.

La Giunta municipale di Montichiari si era mossa, con notevole ritardo, per costituire un consorzio con i comuni di Castenedolo e di Carpenedolo,

ed eventualmente della Provincia per assumere tutti gli oneri derivanti dalla concessione e dall'esercizio della tranvia Brescia-Carpenedolo.

Furono allora contrarie alla soppressione della tranvia anche le due locali Camere confederali del lavoro.

Un intervento però troppo tardivo che non produsse nessun risultato, e la linea tranviaria venne soppressa.

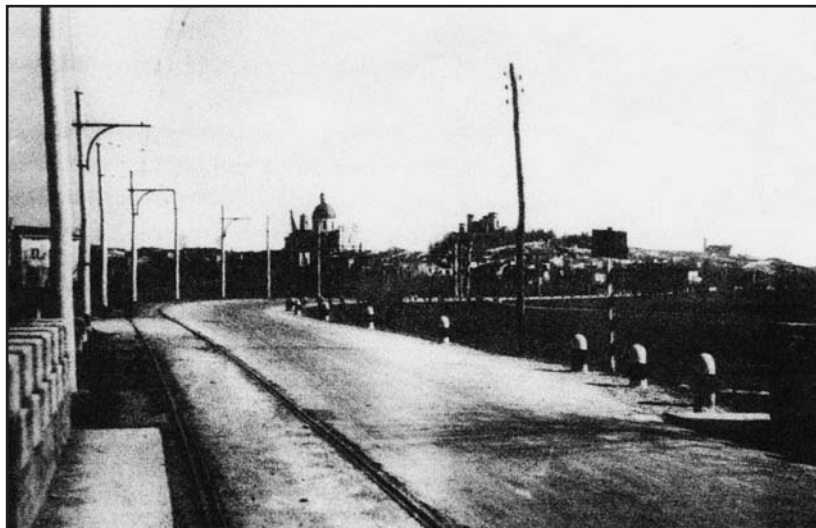

La linea tranviaria sul ponte sul Chiese.

(Foto Gek)

**...e quella del presente**

La situazione ora si presenta con un ponte e due passanti laterali che hanno così risolto il problema del traffico proveniente principalmente da Brescia, con una viabilità messa a dura prova dalla Fiera.

Il paese di Montichiari ha trovato sbocco, negli anni Ot-

tanta, al di là del fiume Chiese con uno sviluppo che molti a quei tempi non credevano anzi ostacolavano. Lo snodo, ben realizzato con la rotonda dei gelsi, vedrà, a tempi brevi, anche l'innesto della viabilità della ferriera e dello sviluppo del paese attorno a S. Margherita.



La situazione attuale.

(Foto Mor)

“La porta di casa protegge, ma isola. Bisogna saper uscire. La gente ci guadagna a conoscersi.” Facendo propria questa espressione di Gianni Rodari, insegnanti e alunni del Circolo didattico di Montichiari hanno imposta-

to un programma di studio rivolto alla realtà storico-artistica e naturalistica dell'ambiente in cui vivono con il progetto “La città ai ragazzi 2008”.

L'iniziativa, presentata dal dirigente scolastico prof.ssa Fiorella Sangiorgi e dall'insegnante Fernanda Bottarelli a nome della Commissione di storia locale, prevede la presa di coscienza, da parte dei ragazzi, del luogo in cui vivono, per poterlo amare, rispettare e migliorare dal punto di vista naturalistico, storico, artistico e culturale. I primi risultati delle attività di laboratorio svolte con il supporto di esperti locali sono stati raccolti in una mostra aperta al pubblico il 12 maggio, in occasione della festa del patrono S. Pancrazio.

Sempre nell'ottica della conoscenza del territorio rientra il progetto “Sentieri di casa nostra”, una collaborazione tra i comuni di Calcinato, Montichiari e Lonato e le associazioni dei tre centri che hanno offerto alle scuole la possibilità di realizzare veri e propri itinerari di studio delle rispettive realtà locali.



Un sentiero a lato del fiume Chiese.

(Foto Mor)

A Montichiari la classe 5<sup>a</sup> C del capoluogo, con la sua insegnante Cristina Cipriani, si è resa disponibile per accompagnare i visitatori in un percorso naturalistico lungo le rive del fiume Chiese, dalle 9 alle 12 e dalle 15 alle 19 di domenica 25 maggio, con raduno al Parco del Chiese, in fondo a via Turati.

Il progetto, denominato “Piccoli Ciceroni”, vede gli alunni in veste di guida per una passeggiata “Dré al Cés”, con l'osservazione della flora e della fauna autoctone, per concludersi in zona Fiera, con la visita al Museo Bergomi.

Queste iniziative, volte ad integrare l'informazione teorica dei libri di testo con la conoscenza diretta della realtà ambientale, sviluppano lo spirito di osservazione e la capacità espositiva dei ragazzi, favorendone la comunicatività e la socializzazione.

RB.

**ARGOMME**

Pneumatici  
di tutte le marche  
Esclusivista “TOYO”

ASSISTENZA  
QUALITÀ  
SERVIZIO

Tel. 030 961629  
MONTICHIARI

**ARMERIA  
MONTECLARENSE**

CACCIA  
& PESCA

Via Trieste, 136  
Montichiari (BS)

STEFANO FOSCHETTI  
333.2366754

**MACELLERIA  
MORATTI  
FRANCO**

BOVINA - EQUINA

POLLI - INSACCATI  
CARNE  
DI PRIMA QUALITÀ  
SPECIALITÀ VARIE

Via F. Cavallotti  
Tel. 030/962044

**STUDIO  
DENTISTICO**

Dott. CICALI PALMERINO

Via C. Battisti, 106  
MONTICHIARI  
Tel. 030.961626

- CONSERVATIVA
- IMPLANTOLOGIA
- ORTODONZIA
- PROTESICA  
fissa e mobile

Aut. San. N. 142 del 30-7-1997

**CIPRIANI  
CANDOR**

PROFUMERIA  
BIGIOTTERIA  
TABACCHI  
LOTTO

Viale Europa  
Tel. 030.9960765

Gloria V. Fenaroli  
fotografa

Book Fotografici  
Pubblicità  
Matrimoni  
Corsi di Fotografia

FOTO GEK  
Atelier Fotografico

Montichiari - Tel. 030.961850 - Fax 030.9664755  
info@fotogek.it

Atelier  
Della  
Casa

Creazioni  
- Tende  
- Tendaggi  
- Coprilletto  
- Complementi d'arredo  
- Tende da sole  
- Veneziane

Via Felice Cavallotti, 46  
25018 - Montichiari - Bs  
Tel / Fax 030 964065

**MAGRI  
MAURO  
PESCHERIA**

Dettaglio e Ingrosso

ARRIVI GIORNALIERI

Via A. Mazzoldi  
Tel. 030.9961829

IL VENERDÌ MATTINA  
PRESENTE AL CENTRO FIERA

USP Associata all'Unione  
Stampa Periodica  
Italiana

Pulizie di:  
CONDOMINI  
UFFICI  
CANTINE GARAGE  
APPARTAMENTI  
ed altro  
antoatna@libero.it  
334 1123571  
338 2085224



esoteric car  
quality sound

Pioneer

ALPINE

vodafone

VASKI

Via O. Romero, 3/A - 25018 MONTICHIARI (BS)  
Tel./Fax 030.9961821 - www.esoteric-car.it - esoteric@esoteric-car.it

Frazione S. Giustina a Montichiari

**“Basta voli notturni e discariche”**

Un appello inascoltato

**A**lcuni abitanti della Frazione S. Giustina, a Montichiari, esasperati dalla situazione in cui si trovano, hanno appeso sul loro cancello un lenzuolo con una scritta molto chiara “NO AI VOLI NOTTURNI BASTA DISCARICHE A MONTICHIARI”.

Un messaggio inascoltato, e da un sondaggio abbiamo appurato che molti la pensano come questi cittadini che hanno esternato il loro stato d'animo. La situazione dei voli notturni riscontra però una mancanza assoluta di partecipazione al problema da parte dell'Amministrazione Comunale, mentre il continuo aumento delle discariche, al di là dei proclami sui giornali da parte del Sindaco Rosa, “Basta dis-



Il “lenzuolo” appeso sulla cancellata.

(Foto Mor)

cariche”, porta al triste primato di Montichiari di essere diventata la pattumiera d'Italia.

Lo striscione di protesta ci ricorda un altro appello, quando la popolazione della zona chiedeva al Sindaco Rosa di soprassedere alla costruzione vicino alla Chiesa di S. Giustina perché venisse

discussa la sua destinazione in funzione delle necessità della frazione. Tutti sono a conoscenza di come sono andate le cose e come è in fase di conclusione una vicenda che ha visto impegnato il Comune con la rispettabile cifra di circa 1.400.000 euro, senza realizzare l'agognata palestra o meglio ancora una nuova scuola elementare.

Purtroppo questa voce della popolazione viene ignorata da altri abitanti, i quali, forse non sensibili alle questioni, si defilano, anzi approvano l'operato dell'Amministrazione. Solo il tempo sarà buon giudice.

**Sesto Villaggio Marcolini ai blocchi di partenza**

**A**l termine di un lunghissimo iter burocratico può finalmente prendere il via la costruzione del 6° Villaggio Marcolini, le cui caratteristiche sono state spiegate ai soci riuniti in assemblea lunedì 5 maggio u.s. presso il Ristorante Boschetti di Montichiari.

Ha dato inizio ai lavori il presidente della Cooperativa montecolarese prof. Giuseppe Baronchelli, recitando la preghiera di padre Ottorino Marcolini e illustrando brevemente l'opera da lui svolta negli anni difficili del dopoguerra, opera che in cinquant'anni di attività ha realizzato ben venticinquemila alloggi in Italia, di cui cinquecento solo a Montichiari.

Sempre riferendosi a padre Marcolini, mons. abate ha ricordato una sua espressione, che riassume lo spirito del prete ingegnere: - Le banche hanno i soldi: voi lavorate!-, ed ha anticipato la notizia di un'importante iniziativa, relativa al 7° villaggio, che verrà intitolato a mons. Angelo Chiarini. Ha proseguito poi spie-



Numerosi i partecipanti alla riunione.

(BAMS - Matteo Rodella)

gando ai presenti le modalità di vendita del terreno che, essendo di proprietà dell'Istituto sostentamento clero, non poteva essere alienato, ma solo concesso in permuta con nove appartamenti, che verranno affittati dalla parrocchia ad equo canone.

Il geom. Enrico Zubani, della Cooperativa La Famiglia, ha illustrato, con il supporto di diapositive e di realizzazioni al computer, le caratteristiche dell'erigendo villaggio, che consta di 62 alloggi, di cui 21 in palazzina e 41 in tipologia a schiera. A sua volta l'ing. Michele Zanella ha dato in-

formazioni relative alle modalità per l'acquisto, gli anticipi da versare, i versamenti in costo costruzione ed i mutui che si possono accendere, con le varie scadenze.

Ha concluso poi i lavori d'assemblea il responsabile tecnico del Centro Studi La Famiglia, arch. Aldo Belloni, comunicando ai soci la prospettiva, già anticipata da mons. Bertoni, di un intervento di notevole entità in zona S. Margherita: la nascita di un nuovo villaggio per circa 120.000 mc, pari ad oltre centocinquanta nuove abitazioni.

R.B.

**Francesco Maccari: Maestro del Lavoro**

**L**a “Stella al merito del lavoro” torna a brillare per quindici lavoratori e lavoratrici bresciani che sono stati insigniti a Milano della prestigiosa onorificenza.

Anche quest'anno Brescia e Provincia si sono distinte per le caratteristiche di attaccamento al lavoro e di contributo al progresso tecnologico di 12 uomini e 3 donne che sono stati nominati **Maestri del Lavoro**, insieme ad altri 147 meritevoli provenienti da tutta la Lombardia.

La “Stella al merito del lavoro” è una decorazione che viene conferita, ogni primo maggio, dal Presidente della Repubblica su proposta del Ministro del Lavoro.

Quest'anno Montichiari ha avuto l'onore di una “Stella al merito” assegnata a Francesco Maccari.

Nato a Montichiari nel 1952, dopo aver frequentato la scuola per allievi Om e svariati corsi di collaudo, statistica e Iso, nel dicembre del 1969 Maccari fu assunto nella sede bresciana dell'Iveco (dove tuttora presta servizio) in qualità di operaio generico addetto al montaggio.

Nel 1972 venne promosso al ruolo di operatore di macchine di misura e, dal 1989, iniziò la vera e propria scalata: prima è responsabile del settore campio-



Francesco Maccari.

nature, poi diviene, nel 2001, responsabile della qualità nell'ambito Manufatruing-lastratura.

Dal marzo 2005 ad oggi è responsabile del settore Metrologia e dell'accettazione Laminierati.

Francesco Maccari, sposato con Erina Poli e padre di due figlie, è una persona nota e stimata a Montichiari, soprattutto negli ambienti del Centro giovanile, dove presta generosamente il suo impegno e la sua competenza.

L'ambita onoreficenza ricevuta è una conferma dei meriti che gli riconoscono tutti coloro che lo conoscono.

Le congratulazioni ed i complimenti da parte della redazione dell'Eco.

**galeter**

**COLAZIONI  
PANINI & PIADINE  
APERITIVI - DRINKS  
FRUTTA & FRULLATI**

Giornali - Libri  
Musica - Giochi - Arte

Da lunedì a venerdì 17-24  
Sabato - Domenica 8-24  
Martedì chiuso

BORGOSOTTO, VIA GUERZONI 92h

Pizzeria Trattoria  
**La Margherita**

Menù a richiesta  
per cene aziendali  
e ricorrenze

Chiuso il lunedì

Colle S. Margherita, 6  
MONTICHIARI  
Tel. 030.961918

**PANDA 2 SRL**

**FIAT**

**Vendita  
Nuovo & usato**

Via Cavour 109/111  
46043 - CASTIGLIONE DELLE STIVIERE (MN) P.IVA  
Tel. 0376 639901 - Fax 0376 630346 03143390171

PERSONALE SPECIALIZZATO

OFFICINA FIAT

MULTIMARCHE

**CENTRO  
REVISIONI**

Autorizzazione N. 000048 18-7-2007 C.I. MN/AG6

## Pubblico e privato

a cura di Giliolo Badilini

Storia d'altri tempi, ma non troppo questa che il maestro Zanini ci propone per la nostra rubrica. E infatti, quest'altro "ricordo monteclarese" è stato da lui raccolto fresco fresco da una donna (convenzionalmente, signora Luisa), la quale conserva vivo nella memoria, e ce lo racconta, il simpatico episodio delle sue scarpette bianche acquistate con il suggerimento complice della nonna.

Forse è opportuno ricordare queste storie di povertà, dove per dare gioia bastava poco. Tempi certo da non rimpiangere per questo, ma rifletterci un poco sopra fa bene. Come fa bene anche rileggere un paio di strofe della famosa composizione del poeta-patriota Luigi Mercantini, che pubblichiamo a lato. Si era in pieno Risorgimento, e la spigolatrice vede giungere dal mare una imbarcazione con il tricolore: sono i 300 della fallita spedizione di Carlo Pisacane che morirono per l'idea di un'Italia unita.

Oggi si parla di riscrivere la storia, il Risorgimento è messo in discussione, e quanto all'Italia che dire...? C'è qualcosa da spigolare?

G. Badilini

## 63 chili di frumento

Luisa racconta di come riuscì a comperare un paio di scarpette

Erano gli anni di Benito Mussolini. Il popolo italiano aspettava gli "immaneabili destini"; io avevo un solo piccolo desiderio: un paio di scarpe di cuoio che potessero sostituire quelle ormai logore della Prima Comunione. Ci entravo ormai a fatica con le dita dei piedi rattrappite e le suole consumate. Come potevo comperarne di nuove?

Inutile chiedere ai genitori, altri problemi intristivano la casa.....Forse la nonna...

—Cara Luisa, un mezzo c'è. Tra poco comincia la stagione della mietitura. Potresti fare la spigolatrice. Una volta raccolte le spighe abbandonate nel campo, le porti al mulino: chissà, forse raggiungerai la somma necessaria per il tuo acquisto. Lo so che tieni sotto il cuscino il foglio dell' *Illustrazione Italiana* con le scarpette bianche che tu adori: si sono quasi stinte a furia di carezze.—

Detto, fatto. Giravo la campagna il pomeriggio e adocchiavo i campi giallastri, parlavo con i contadini e la mattina dopo, all'alba, ero sul posto di lavoro.

La nonna aveva cucito insieme pezze di sacco, ne aveva fatto un marsupio allacciato al collo, simile a quello dei negri che raccolgono il cotone.

Ci volle un mese, chilometri di fatica e la comprensione di tanti braccianti.

Chi può aiutare un povero se non un povero?



Una nota immagine della spigolatrice, che accompagnava sui testi la famosa poesia di Mercantini.

A quei tempi, mentre per la prima volta la trebbiatrice rumoreggiava nel cortile della cascina e "mangiava" i covoni separando i chicchi dalla paglia, il taglio del frumento era ancora manuale.

Le tracce lasciate dalla falce erano disseminate di spighe ancora gonfie, lasciate cadere appositamente. Venivano raccolte in competizione con altri sfortunati ed io cercavo di essere più veloce. Quanti tagli alle mani e alle gambe!

Il mucchio cresceva e la nonna, all'insaputa dei miei genitori, sgranava le spighe.

Finalmente, con una carriola presa in prestito, mi avviai al mulino: furono necessari quattro viaggi per trasportare i chicchi e non ne persi nemmeno uno. La pesatura fu fin troppo favorevole: 63 chilogrammi netti, due lire e poi le scarpe e la gioia!!

Ma, girando di domenica per il paese, nessuno si complimentò per le mie calzature nuove; invece in parecchi notarono il rossore dei tagli non ancora assorbiti, sopra i calzini troppo corti. E fu ancora la nonna ad aiutarmi.

—Non eri "normale", quando camminavi: volevi attirare l'attenzione, come quelle tre famose sorelle che ebbero in regalo un anello, un paio di scarpe e degli orecchini. Erano ricche e volevano dimostrarlo.

Passeggiando nei sentieri del loro giardino, si esercitavano.

Quella dell'anello puntava improvvisamente il dito ingoiellato e gridava: "Guarda il bisso (il serpentello)". L'altra delle scarpe: "Attente che lo schisso". Infine la terza, muovendo i pendagli come batacchi di campane, : "Oh, oh, oh, no, no no!!!"

Quindi ascoltami: io ora ti compero un bel paio di calzini viola lunghi fino al ginocchio; la vista di un colore così vivace richiamerà lo sguardo anche sul biancore delle tue scarpe.— La domenica rientrai trionfante.

La festa era ormai finita: pulite, ricomposte con tanto di carta all'interno per mantenerne la forma, le mie scarpe avrebbero rivissuto la loro giornata di gloria ancora per due volte nell'anno in corso: a Ferragosto e al "balarò" in cascina a chiusura dell'estate.

(a cura di Giuseppe Zanini)

## La Poesia

a cura di Giliolo Badilini

## La spigolatrice di Sapri

*Eran trecento, eran giovani e forti, e sono morti!*

*Me ne andavo al mattino a spigolare,  
quando ho visto una barca in mezzo al mare:  
era una barca che andava a vapore,  
e alzava una bandiera tricolore.  
All'isola di Ponza s'è fermata,  
è stata un poco e poi s'è ritornata;  
s'è ritornata ed è venuta a terra;  
sceser con l'armi, e a noi non fecer guerra.*

*Eran trecento, eran giovani e forti, e sono morti!*

*Sceser con l'armi, e a noi non fecer guerra,  
ma s'inchinaron per baciare la terra.*

*Ad uno ad uno li guardai nel viso:  
tutti avevano una lacrima e un sorriso.  
Li disser ladri usciti dalle tane,  
ma non portaron via nemmeno un pane;  
e li sentii mandare un solo grido:  
- Siam venuti a morir pel nostro lido. -*

*Eran trecento, eran giovani e forti, e sono morti!*

*Con gli occhi azzurri e coi capelli d'oro  
un giovin camminava innanzi a loro.  
Mi feci ardita, e presol per la mano,  
gli chiesi: - Dove vai, bel capitano? -  
Guardommi e mi rispose: - O mia sorella,  
vado a morir per la mia patria bella. -*

[...]

Luigi Mercantini

(Ascoli Piceno, 1821 - Palermo, 1872)

IMPIANTI  
ELETTRICI  
CIVILI  
E INDUSTRIALI  
AUTOMAZIONE  
CANCELLI  
IMPIANTI  
ANTENNE TV  
IMPIANTI  
ALLARMI

**Soldi**  
snc

Via E. Fermi, 20 - 25013 Carpenedolo (Bs)  
Tel. 030 969282 - Fax 030 9983215  
P. IVA e Cod. Fisc. 01924070988  
info@soldimpianti.it - www.soldimpianti.it

**HELP CASA**

Tel. 030 9960849

**ZANZARIERE  
TENDE DA SOLE  
SERRATURE - TAPPARELLE  
VENEZIANE - CASSEFORTI**

Per urgenze telefonare al  
**336627734 - 3484900106**

Montichiari via Ten. Pastelli, 19 - Tel. 030 9960849

PRODOTTI TIPICI CAMPANI  
**IL BUFALIN**

LE SPECIALITÀ DELLA CAMPANIA

- MOZZARELLE - CACIOCAVALLO
- FRUTTA E VERDURA
- SALUMI NAPOLETANI
- PASTA TIPICA - VINI D.O.C.
- TARALLI - FRESELLE  
PANE A LEGNA

PRODOTTI FRESCHI  
ARRIVI MARTEDÌ E VENERDÌ

Viale Europa, 11D - Montichiari (BS)  
Tel. 030.9650652 - Cell. 339.3054241

CENTRO DI IGIENE ORALE E PREVENZIONE  
Studio associato

**Ghorsi Dott. Omar  
Dolci Dott. Diego**

Via S. Giovanni, n. 58  
25018 Montichiari (Bs)  
Tel. e Fax 030.96.21.68

Regalati un sorriso!

# EUROPEA IMMOBILIARE

ORARIO D'UFFICIO 9-12,30 - 15-18,30 - TEL. 030.9962606 - FAX 030.9652502

## LE OFFERTE DELLA SETTIMANA

**CARPENEDOLO**

CAPANNONE 1500 MQ. CON APPARTAMENTI  
E UFFICI AMPIA AREA ESTERNA

Info in ufficio

**CARPENEDOLO**

PIANO TERRA CON AMPIA TERRAZZA  
TRILOCALE CON GARAGE

Occasione € 120.000

**CARPENEDOLO**

LUMINOSO TRILOCALE 80 MQ.  
POSTO AL PRIMO PIANO

info in ufficio

**MONTICHIARI FRAZIONE**

BILOCALE MANSARDATO CON TERRAZZA E BOX

€ 100.000

**MONTICHIARI CENTRO**

BELLISSIMO TRILOCALE PIANO TERRA  
CON GIARDINO DOPPIO E PORTICHETTO  
TAVERNA E BOX DOPPIO

€ 170.000

**MONTICHIARAI CENTRO**

TRILOCALE 80 MQ. AL 2° PIANO  
DUE BALCONI GARAGE E CANTINA

€ 115.000

L'AGENZIA DISPONE DI UN ELENCO DI NUMEROSA E SELEZIONATA  
CLIENTELA PER A F F I T T I DI QUALSIASI APPARTAMENTO E VILLETTE.  
CONTATTATECI... SIAMO IN GRADO DI SODDISFARE VARIE PROPOSTE CON GARANZIE

## Iniziata la stagione all'aperto al Green Park Boschetti

*Serate vacanziere in un'oasi di verde*



Una zona del parco per il relax degli ospiti.

(Foto Mor)



L'aperitivo in musica.

(Foto Mor)



Percorso per la visita del parco con mezzo elettrico.

(Foto Mor)



Una serata a bordo piscina.

(Foto Mor)

PER INFORMAZIONI E PRENOTAZIONI TEL. 030.961735 GREEN PARK BOSCHETTI - MONTICHIARI